緩慢なる闘い

インディアンフルートのための練習曲

簾徹之
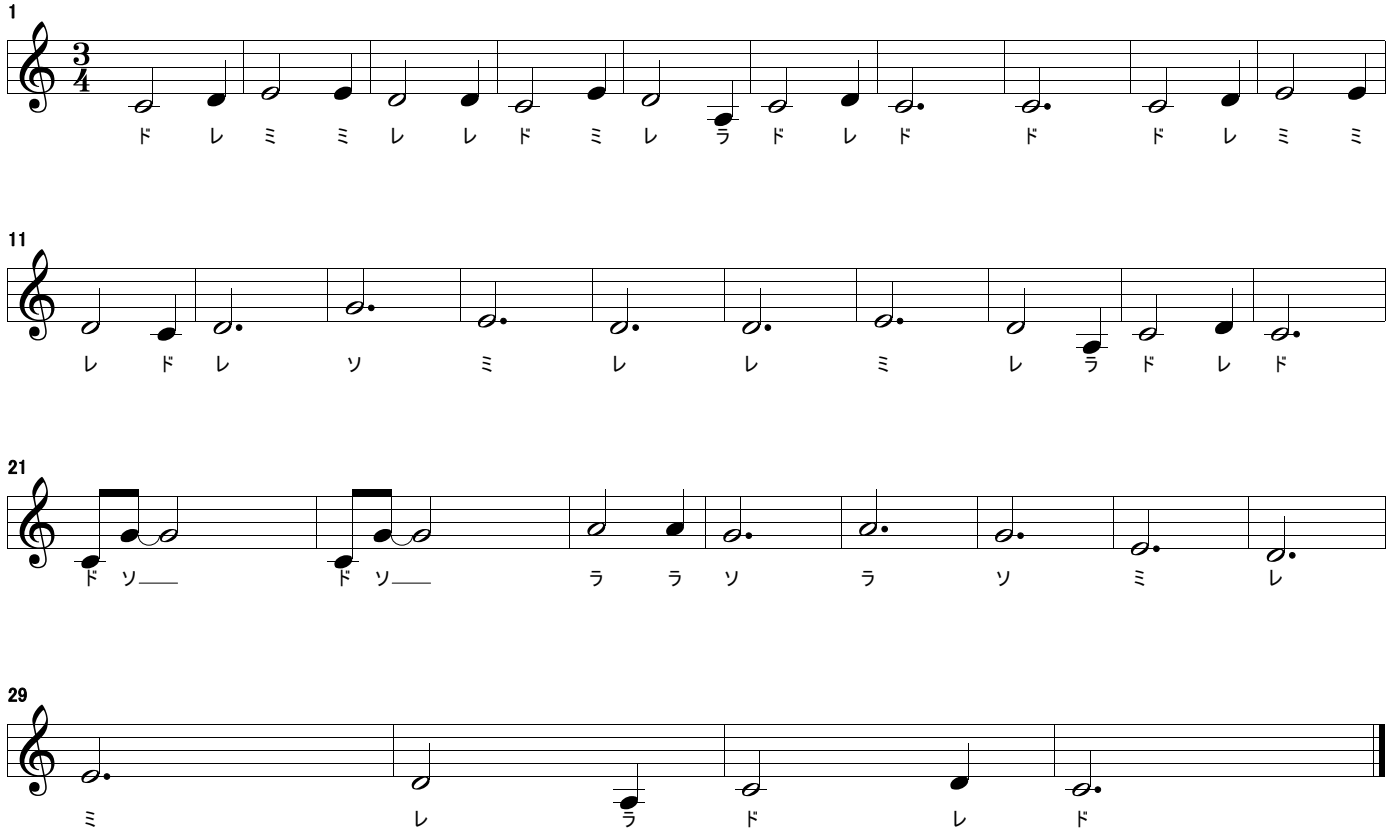
どうどうと